



Registro cuadrado ventilado

Referencia	Marco (mm)	Tapa (mm)	Altura (mm)
G138585D	850 x 850	∅ 640	100



Registro para calzada

Referencia	Marco (mm)	Tapa (mm)	Altura (mm)
G0304040D	425 x 425	380 x 380	76
G0305050D	545 x 545	485 x 485	76
G0306060D	635 x 635	580 x 580	77
G0307070D	700 x 700	635 x 635	100
G0308080D	800 x 800	725 x 725	100
G0309090D	900 x 900	825 x 825	100
G03100100D	1000 x 1000	925 x 925	100
G03110110D	1100 x 1100	1025 x 1025	100
G03120120D	1200 x 1200	1125 x 1125	100

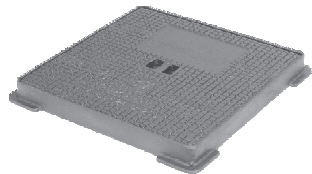

Registro hidráulica para calzada

Referencia	Marco (mm)	Tapa (mm)	Altura (mm)
G0404040C	423 x 423	380 x 380	40
G0405050C	556 x 556	485 x 485	45
G0406060C	651 x 651	580 x 580	50
G0407070C	699 x 699	630 x 630	45
G0408080C	798 x 798	725 x 725	60
G0409090C	898 x 898	825 x 825	66
G04100100C	998 x 998	925 x 925	66

Calidad certificada



Material : Fundición Dúctil
Norma : UNE EN-124
Acabado: Pintado Negro
Superficie: Antideslizante

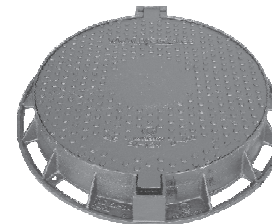

Registro circular articulado

Referencia	Marco (mm)	Tapa (mm)	Altura (mm)
G0180D	∅ 818	∅ 647	100
G01707DK	∅ 710	∅ 575	75
G017010D	∅ 710	∅ 575	100



Registro circular articulado

Referencia	Marco (mm)	Tapa (mm)	Altura (mm)
G0266B	∅ 660	∅ 577	36



Registro circular ventilado

Referencia	Marco (mm)	Tapa (mm)	Altura (mm)
G1280D	∅ 805	∅ 647	100

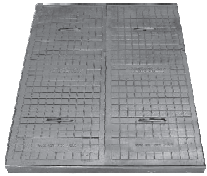

Registro tapa marco Telefónica

Referencia	Marco (mm)	Tapa (mm)	Altura (mm)
G0810080B	1010 x 815	1000 x 800	55
G0810080D	1010 x 815	1000 x 800	94.75

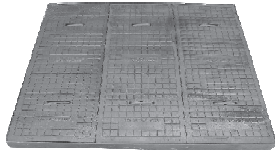

Registro tapa marco Telefónica

Referencia	Marco (mm)	Tapa (mm)	Altura (mm)
G08100120B	1010 x 1220	1000 x 1200	55
G08100120D	1010 x 1220	1000 x 1200	94.75

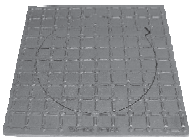

Registro tipo Campsa

Referencia	Marco (mm)	Tapa (mm)	Altura (mm)
G092525B	250 x 250	175	17
G094040B	405 x 405	270	20

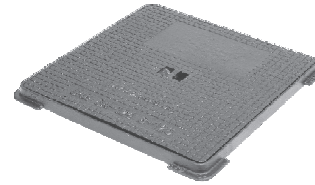

Registro hidráulica para acera

Referencia	Marco (mm)	Tapa (mm)	Altura (mm)
G0502020B	220 x 220	185 x 185	20
G0502525B	270 x 270	235 x 235	20
G0503030B	319 x 319	284 x 284	23
G0504040B	420 x 420	385 x 385	23
G0505050B	525 x 525	480 x 480	28
G0506060B	634 x 634	580 x 580	35
G0507070B	740 x 740	675 x 675	38
G0508080B	855 x 855	773 x 773	39
G0509090B	940 x 940	870 x 870	40
G05100100B	1000 x 1000	930 x 930	40

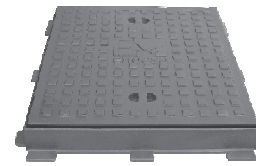

Registro tapa marco Endesa

Referencia	Marco (mm)	Tapa (mm)	Altura (mm)
G067565B	740 x 640	715 x 615	55
G0675126B	730 x 1245	715 x 1230	60



Registro

Referencia	Marco (mm)	Tapa (mm)	Altura (mm)
G102020	240 x 200	∅ 178	10

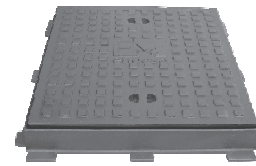

Registro tapa marco Endesa calzada

Referencia	Marco (mm)	Tapa (mm)	Altura (mm)
G067565D	735 x 635	715 x 615	55
G0675126D	730 x 1245	715 x 1230	60



Registro

Referencia	Marco (mm)	Tapa (mm)	Altura (mm)
G112114	141 x 235	115 x 187	33



Registro tapa marco Iberdrola

Referencia	Marco (mm)	Tapa (mm)	Altura (mm)
G077070B	750 x 750	660 x 660	65



Reja suelta para canaleta sin marco

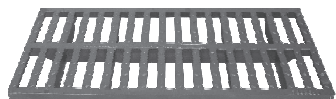

Referencia	Dimensiones (mm)	H (mm)
J017520D	750 x 200	27
J017525D	750 x 250	27
J017530D	750 x 300	27
J017535D	750 x 350	27
J017540D	750 x 400	27



Reja suelta para canaleta sin marco

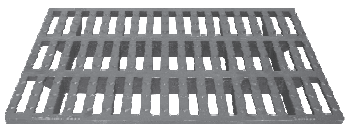

Referencia	Dimensiones (mm)	H (mm)
J027520C	750 x 200	27
J027525C	750 x 250	30
J027530C	750 x 300	28
J027535C	750 x 350	28
J027540C	750 x 400	28
J027550C	750 x 500	28
J027560C	750 x 600	30



Reja cuadradillo sin marco

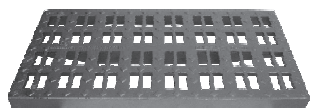

Referencia	Dimensiones (mm)	H (mm)
J0307550DK	754 x 490	66
J0310050D	970 x 490	69



Reja rectangular plana barrote horizontal

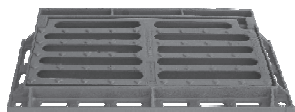

Referencia	Marco (mm)	Reja (mm)	Altura (mm)
J045331C	535 x 314	460 x 232	35



Reja Aljarafesa, Emasesa, Huesna

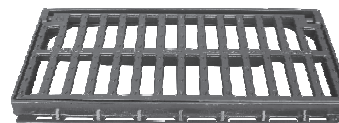

Referencia	Marco (mm)	Reja (mm)	Altura (mm)
J057535C	685 x 375	647 x 300	38



Reja rectangular plana barrote diagonal

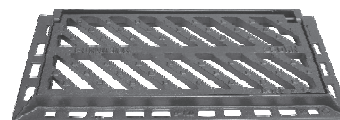

Referencia	Marco (mm)	Reja (mm)	Altura (mm)
J067134CK	720 x 345	608 x 275	39



Reja rectangular plana barrote vertical doble

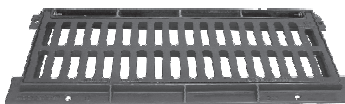

Referencia	Marco (mm)	Reja (mm)	Altura (mm)
J078434C	820 x 340	743 x 247	30



Reja modelo Duero

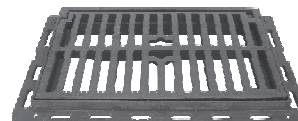

Referencia	Marco (mm)	Reja (mm)	Altura (mm)
J087342C	727 x 417	605 x 350	80



Reja rectangular plana barrote vertical



Referencia	Marco (mm)	Reja (mm)	Altura (mm)
J094533C	450 x 330	400 x 280	50
J095840C	580 x 400	530 x 340	50

Todas las medidas de este catálogo de muestras son aproximadas, la empresa se reserva el derecho de modificarlas sin previo aviso.

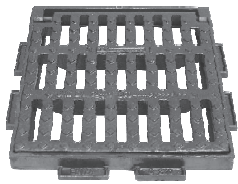

Reja cuadrada barroto vertical

Referencia	Marco (mm)	Reja (mm)	Altura (mm)
J104040C	400 x 400	340 x 340	37
J105050C	500 x 500	440 x 440	37
J106060C	600 x 600	540 x 540	37



Reja con canal de fundición

Referencia	Marco (mm)	Reja (mm)	Altura (mm)
J1510013C	1000 x 140	1000 x 125	123
J157515D	755 x 140	740 x 125	116
J157520D	755 x 195	740 x 175	175
J157530D	760 x 304	740 x 270	195



Reja sin marco

Referencia	Dimensiones (mm)	H (mm)
J1150125C	500 x 125	18

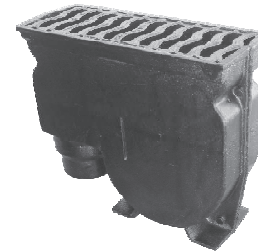

Sumidero sifónico absorvedero

Referencia	Marco (mm)	Reja (mm)	Altura (mm)
S016525C	660 x 257	610 x 225	558



Reja rectangular con marco

Referencia	Marco (mm)	Reja (mm)	Altura (mm)
J126535D	700 x 360	650 x 300	102

Sumidero sifónico modelo campana

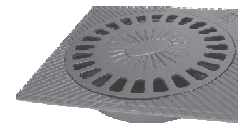

Referencia	Marco (mm)	Tapa (mm)	Altura (mm)
S021515	150 x 150	∅ 120	60
S022020	200 x 200	∅ 135	77
S022525	243 x 243	∅ 183	91
S023030	290 x 290	∅ 216	92
S024040	398 x 398	∅ 285	65



Reja articulada cóncava barroto vertical

Referencia	Marco (mm)	Reja (mm)	Altura (mm)
J135737C	580 x 375	535 x 340	36



Reja modelo Ebro

Referencia	Marco (mm)	Reja (mm)	Altura (mm)
J148137C	785 x 355	725 x 295	35



Bordillo de fundición

Referencia	Dimensiones (mm)	H (mm)
BORD50	550 x 139	200
BORD80	785 x 225	220